

Harelbeke, 4 maart 2016

Geachte mevrouw,  
Geachte heer,

Ons bedrijf **Aspiravi** NV is bouwheer en exploitant van **nieuwe 5 windturbines** in het windpark in de **Pathoekeweg** in Brugge. In totaal zijn 11 nieuwe windturbines van 3 verschillende bedrijven vergund. U heeft allicht zelf opgemerkt dat onze nieuwe windmolens sinds enige tijd draaien. De windturbines die Aspiravi heeft gebouwd, zijn van het type Enercon met een masthoogte van 85 meter en een wieklengte van 35 meter. Onze 5 windmolens hebben samen een vermogen van 11,5 MW en produceren **groene stroom** equivalent aan het gemiddeld jaarlijks verbruik van **5.000 gezinnen**.

Onze windmolens in Brugge dragen bij tot de realisatie van de Europese doelstelling om het aandeel van hernieuwbare energiebronnen in het totale energieverbruik van de EU tegen 2020 op te trekken tot 20%. Enkel op die manier zullen ook de volgende generaties kunnen genieten van een **duurzame leefomgeving**.

U kan ook persoonlijk genieten van onze groene energieprojecten door **mee te investeren** in de coöperatieve vennootschap **Aspiravi Samen**. Eén deelbewijs kost 125 € en u kan er maximum 24 per persoon aankopen. Er wordt jaarlijks een mooi rendement verwacht! Op de website **www.aspiravi-samen.be** vindt u alle informatie, het prospectus, een overzicht van de risico's verbonden aan deze investering en het online inschrijvingsformulier.

Coöperanten van Aspiravi Samen, kunnen bovendien bij **Aspiravi Energy** groene, lokaal geproduceerde elektriciteit aankopen aan een voordelige prijs. Elke klant van Aspiravi Energy ondersteunt ook een sociaal doel. Op de website **www.aspiravi-energy.be** vindt u alle informatie.

Tot slot willen we u met dit schrijven eveneens een **bevindingenformulier** zenden. Op de ommezijde van deze brief vindt u de nodige instructies om dit formulier in te vullen. U hoeft dit document natuurlijk niet in te vullen en terug te zenden indien u niets bijzonders te melden heeft. Met dit formulier willen we enkel de eventuele bemerkingen die er zouden zijn op structurele wijze opvolgen.

Wij danken u bij voorbaat voor uw medewerking en bouwen graag met u verder aan een duurzame toekomst voor onze kinderen en kleinkinderen.

Met vriendelijke groeten,



Rik Van de Walle en het voltallig Aspiravi-team  
Algemeen Directeur

## WAT IS DE BEDOELING VAN DIT BEVINDINGENFORMULIER ?

Aspiravi verzekert u dat de instellingen van haar windmolens volledig beantwoorden aan de strenge wettelijke reglementeringen ter zake en gebaseerd zijn op gedetailleerde berekeningen aangepast aan de locatie van iedere individuele windmolen en de in haar nabijheid gelegen woningen. De verschillende sensoren waarmee al onze windmolens zijn uitgerust, waaronder ook voor slagschaduw, zijn dus op optimale wijze ingesteld.

Toch zijn wij steeds benieuwd naar het resultaat van deze correcte instellingen en willen we deze waar nodig verfijnen.

## HOE GEBRUIKT U DIT DOCUMENT ?

In dit document kan u op de volgende pagina's, *indien u dit wenst*, stap voor stap uw bevindingen noteren. Op het situatieplan duidt u uw woning aan, bij de objectdefiniëring schetst u het gebouw en het object waar slagschaduw kan worden waargenomen, op de slagschaduwfiche tenslotte kan u de precieze dag en tijdsperiode van de slagschaduw noteren.

Noteer op pagina 6 eventuele andere opmerkingen die u heeft.

*Opgelet : dit formulier is enkel voor het noteren van bevindingen mbt. de windmolens van Aspiravi. Niet voor bevindingen mbt. de andere windmolens op deze locatie.*

## WAT DOET U MET DE VERGAARDE INFORMATIE?

U kan dit document aan ons zenden :

- per post aan Aspiravi NV, Vaarnewijkstraat 17, 8530 Harelbeke
- per e-mail aan [info@windparkbrugge.be](mailto:info@windparkbrugge.be)
- per fax op het nummer 056 71 60 05

Op onze website [www.aspiravi.be](http://www.aspiravi.be) kan u dit document eveneens terugvinden.

## WAT DOET ASPIRAVI MET DE TOEGEZONDEN INFORMATIE?

Alle documenten die ons worden toegezonden worden in detail bestudeerd en getoetst aan de wettelijke reglementeringen enerzijds en onze gedetailleerde berekeningen anderzijds. Per windpark en per windmolen worden bovendien alle bevindingenformulieren bewaard en gearhiveerd.

U ontvangt sowieso een antwoord van ons. Noteer daarom duidelijk uw adresgegevens zodat wij zeker met u contact kunnen nemen.

# 1. SITUATIEPLAN

Hieronder vindt u een situatieplan van het windpark en de wijde omgeving. Duid op dit plan uw woning aan, zodat wij die kunnen situeren ten opzichte van de windmolens.

Naam en voornaam: \_\_\_\_\_

Adres: \_\_\_\_\_

Tel/GSM: \_\_\_\_\_ e-mail: \_\_\_\_\_

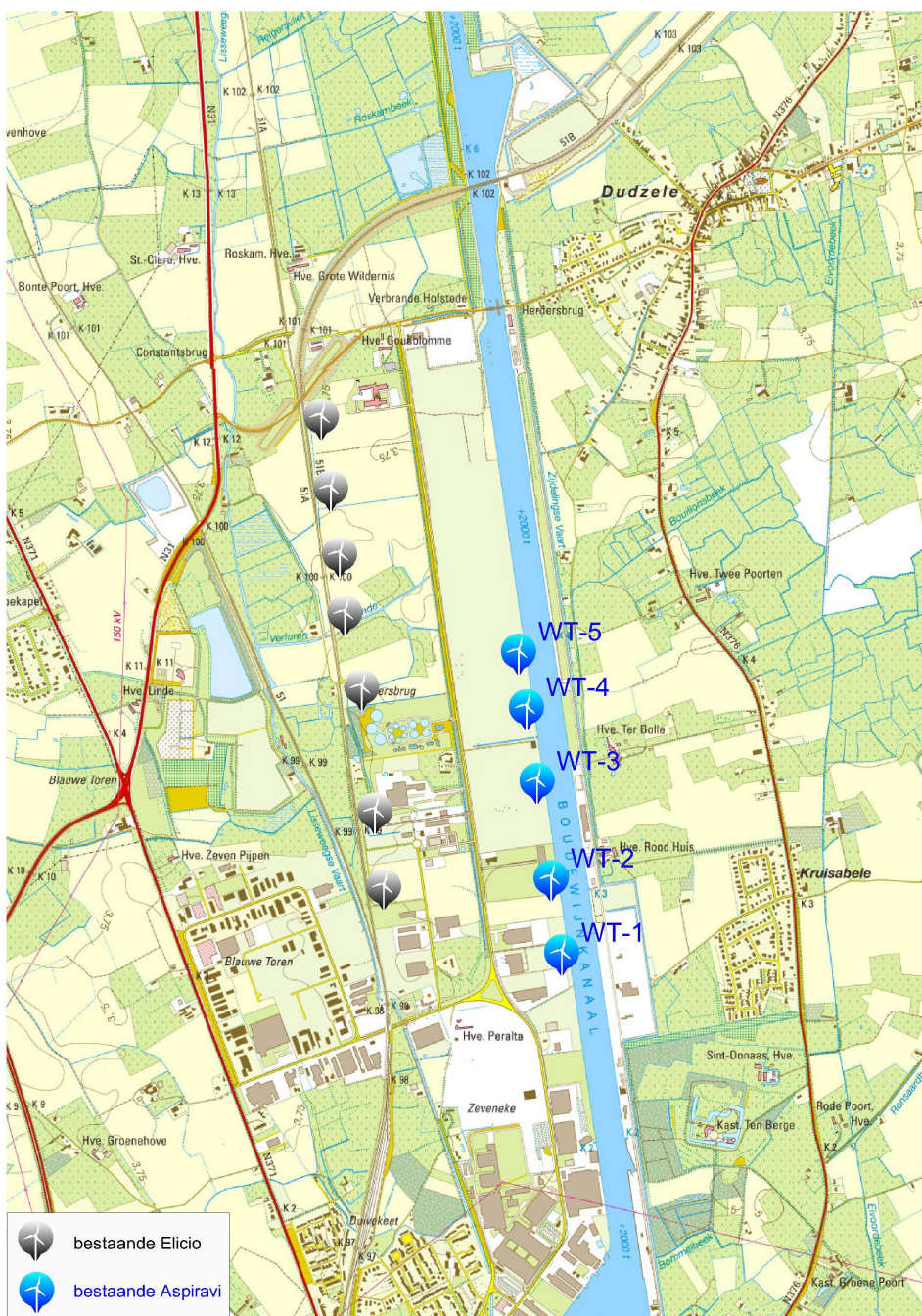

## 2. OBJECTDEFINIERING

Hier kunt u aangeven in welk gedeelte van de woning u slagschaduw ondervindt. U doet dit door het gebouw en de objecten te schetsen op de wijze getoond in het voorbeeld. Met een object wordt het gedeelte van het gebouw bedoeld (vb. een raam) waar slagschaduw kan worden waargenomen. Gelieve de objecten ook te definiëren. Duid op de schets eveneens aan waar de windmolen zich tov. het gebouw oriënteert. Ter verduidelijking kunt u steeds een foto meezen van het object.

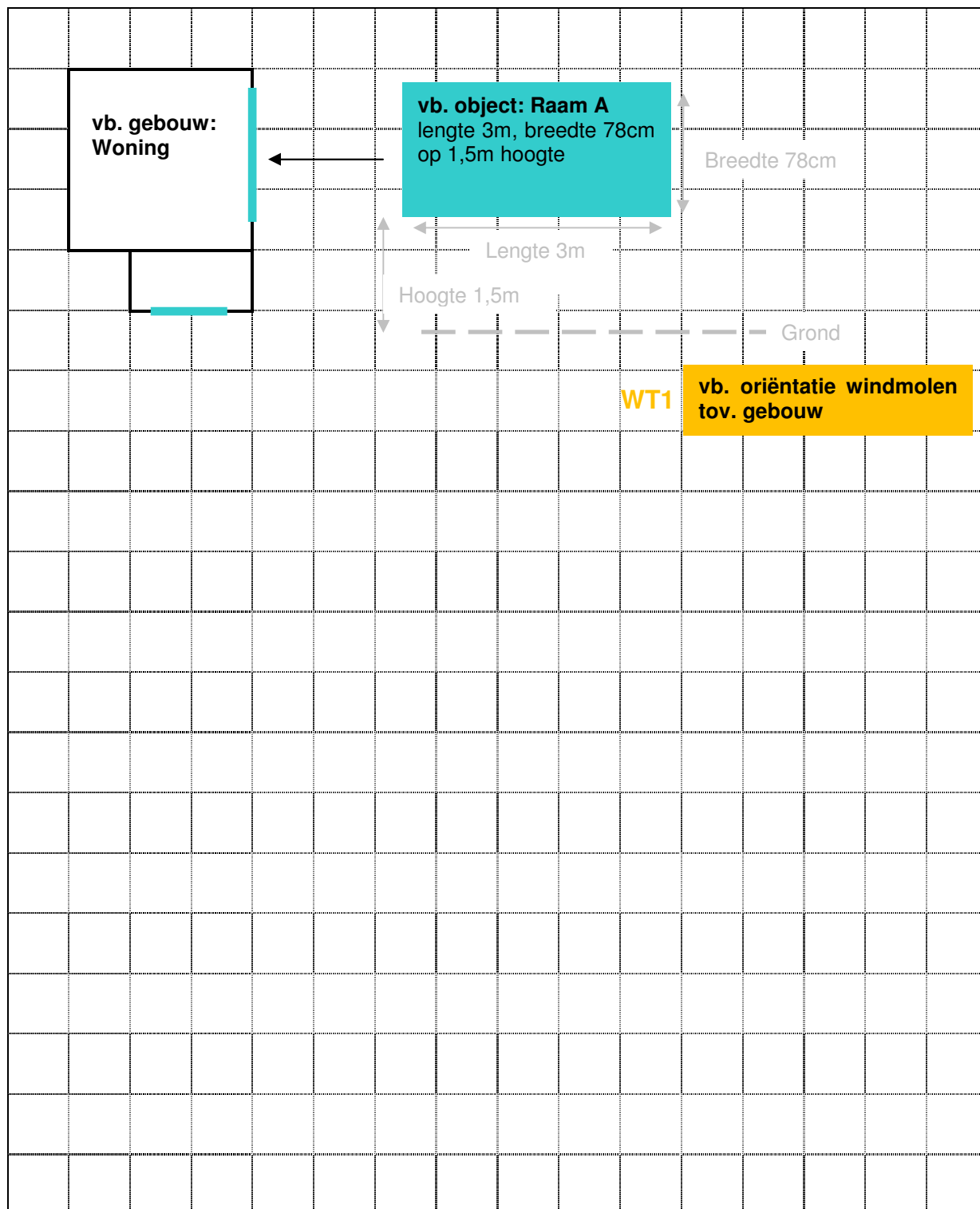

### 3. SLAGSCHADUWFICHE

*In deze tabel kunt u aangeven op welke datum en gedurende welke tijdsperiode er slagschaduw was op één of meerdere van de objecten aangegeven in de objectdefiniëring en door welke windmolen deze slagschaduw volgens u wordt veroorzaakt.*

<b>Object</b>	<b>Datum en duurtijd slagschaduw</b>	<b>Windmolen</b>	<b>Opmerkingen</b>
vb. Raam A	27/02/2016 12u02 tot 12u06	WT1	

#### 4. OVERIGE BEMERKINGEN

Hartelijk dank voor uw medewerking.